

Notas de Integração

Manufacturer:	MolSmart
Model Number(s):	Relay Board 8/16/32
g! Core Module Version:	8.7.602
Driver Developer:	Zoom Digital Home
Document Revision Date:	21/09/2023

Visão geral

Este é um driver bidirecional para integração dos módulos MolSmart Relay Boards por conexão ethernet.

Recursos suportados

- **Switch:** Controle das saídas dos módulos com retorno de status.
- **Eventos de entrada:** Reporta eventos das entradas para o sistema Elan.

Qualquer recurso não especificamente indicado como suportado deve ser considerado sem suporte.
--

Licenciamento

Este driver funciona por um período de avaliação. Depois disso, é necessário inserir uma chave de licença para funcionar.

Licenças podem ser obtidas entrando em contato conosco pelo drivers@zoomdigitalhome.com.br. As licenças são emitidas e vinculadas por controlador. Você só precisa de uma única chave de licença para várias instâncias no mesmo controlador.

Suporte ao revendedor

Qualquer ajuda ou dúvida de suporte, entre em contato drivers@zoomdigitalhome.com.br.

Configuração do dispositivo

Configure o dispositivo conforme recomendado pelas instruções do fabricante.

Preste atenção ao endereço IP e à porta de comunicação.

Defina um IP estático ou reserve-o no servidor DHCP.

Processo de Instalação

1. Verifique a versão mais recente do driver em www.zoomdigitalhome.com.br/drivers
2. Na guia Iluminação no configurador, adicione uma nova Interface de iluminação.

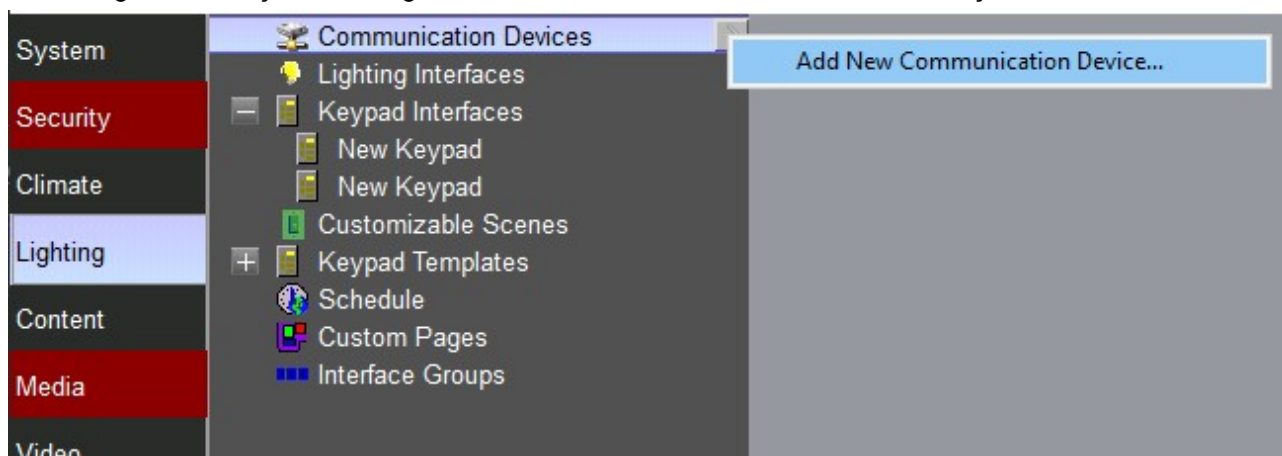

3. Use o página de pesquisa para apontar o local onde você salvou o driver.

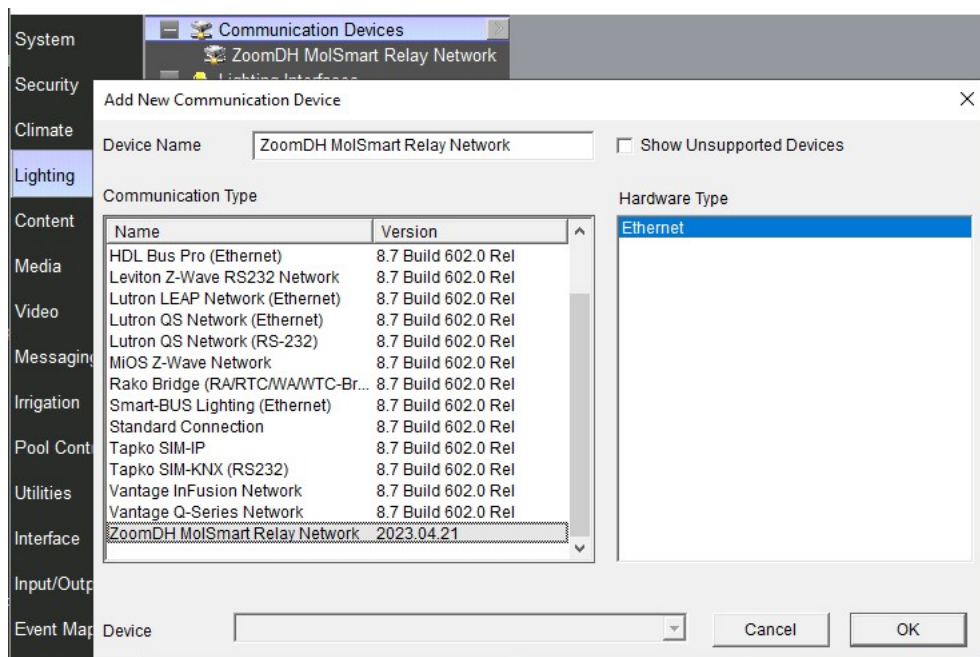

4. Selecione o driver e clique em OK.
5. O driver de comunicação adicionará drivers adicionais de iluminação e entrada/saída.
6. Configure o endereço IP do dispositivo.

Erros comuns

- Configurações incorretas de endereço IP ou porta TCP.

Registo de alterações

2023.09.21 – Acrescentado evento de HOLD nas entradas e compatibilizado com módulos com firmware anterior a 2.0.

2023.04.21 – Versão Inicial.

Informações do parceiro desenvolvedor ELAN

Este driver ELAN foi escrito e é suportado por:



www.zoomdigitalhome.com.br

drivers@zoomdigitalhome.com.br